



centro per l'impiego

COME PRESENTARE LA DOMANDA DI PARTECIPAZIONE AD UN CANTIERE COMUNALE



agenzia sarda pro su traballu
agenzia sarda per le
politiche attive del lavoro



REGIONE AUTONOMA
DE SARDIGNA
REGIONE AUTONOMA
DELLA SARDEGNA

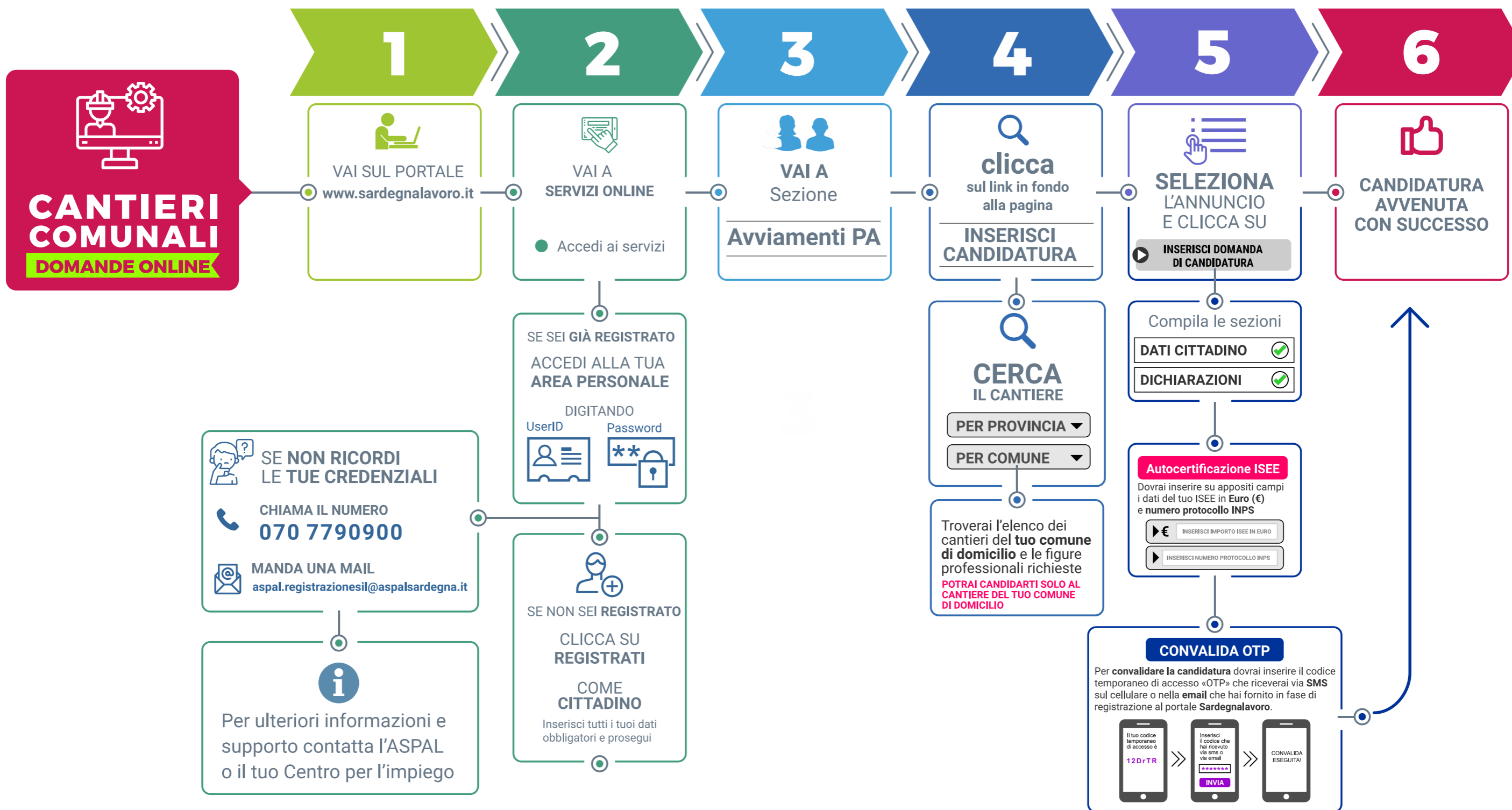

AGENZIA SARDA PER LE POLITICHE ATTIVE DEL LAVORO
Protocollo partenza N. 5055/2021 del 01-02-2021
Allegato 2 - Copia Documento

Seguici sui social

Iscriviti alla nostra newsletter AspalPost

