

REGIONE AUTONOMA DELLA SARDEGNA
 ASSESSORATO ENTI LOCALI FINANZE E URBANISTICA
 Direzione Generale della Pianificazione Territoriale e della Vigilanza edilizia
 SERVIZIO URBANISTICO
 Intervento di recupero e di riqualificazione nell'area turistica costiera e paesaggistica di area degradata localizzata nella fascia costiera e nei dintorni dell'area turistica

Comune di **MODULO**
 Provincia di Oristano

PROGETTO
RIQUALIFICAZIONE NATURALISTICA, PAESAGGISTICA E FUNZIONALE DELL'AREA FURTANA ANZU E DELLA STRADA VICINALE OMONIMA, LOCALIZZATA NELLA FASCIA COSTIERA

PROGETTO DEFINITIVO ESECUTIVO
 FASE PROGETTUALE

PROGETTISTI:
 Dott. Ing. Giuseppe BBA
 Dott. Ing. Sara URRU

DESCRIZIONE:
 COOPERAZIONE COSTRUTTIVA
 NOME FILE: 02_UR/ANZU
 REV. 1:
 REV. 2:
 REV. 3:

II R.U.P. e Responsabile del Servizio:
 Arch. Alberto Anzu
 Omar Aly Kamel Hassan

II Sindaco

APPROVAZIONE

Scala: **1:500**
TAV. 6
 PIANIMETRIA GENERALE DI PROGETTO

LEGENDA

	Stradello esistente
	Percorso esistente
	Nuovo murato a secco
	Gabbionate murate a secco esistenti
	Ripetuto murato a secco esistenti
	Stadio e pulizia del sottobosco da erbe infestanti
	Rimozione eroga parietale/buscio
	Pulizia del piano verso esterne in pietra
	Spostamento pietra da superficie verso
	Sotto superficie del terreno
	Masochista stradale in tour-vent di cane
	Patibola via a doppia parete
	Patibola via
	Curetta in terra con gabbiate rivernita
	Basture in legno
	Fascina via
	Varchi verso fascia panoramica e ambiente
	Accesso temporaneo al cantiere

Localizzazione ambito di intervento: Costa su Anzu
 CARTA AEROFOTOGRAFICA
 Comune di Modulo Fogli n. 497 110
 02/03/07/08/12/13

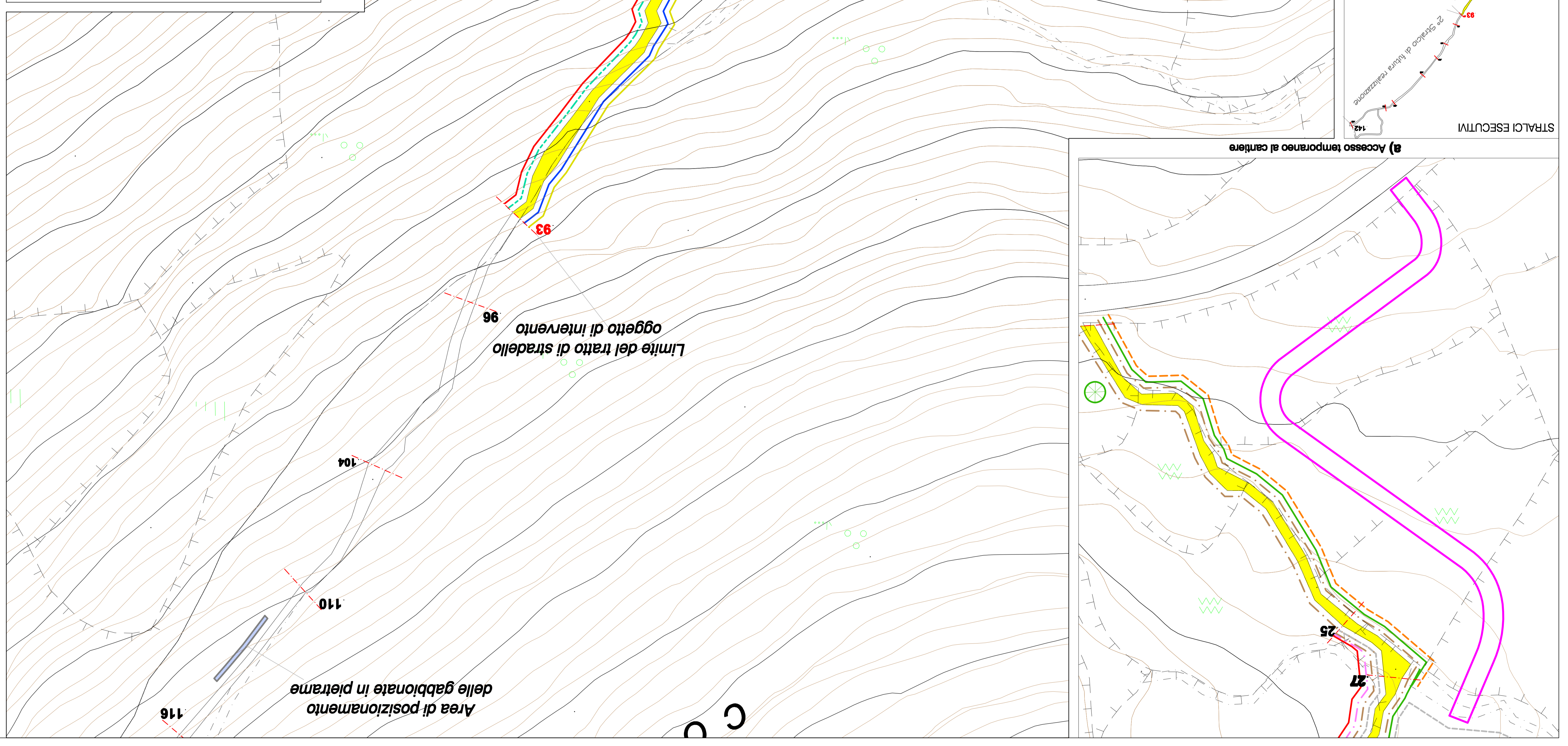

Area di posizionamento
 delle gabbionate in pietra

Limite del tratto di stradello
 oggetto di intervento

8) Accesso temporaneo al cantiere

